

V1 éditée le 08/07/2026

CIRCULAIRE DE RENTRÉE

2026 - 2027



IMPORTANT : Les dates communiquées dans cette circulaire pourraient être amenées à évoluer. Nous vous en tiendrons alors informés dans les meilleurs délais.

À RETENIR !

**Samedi 05
décembre
2026**

**Forum Avenir
& Portes Ouvertes Post Bac**
Ouvert aux élèves dès la 4^{ème}
De 09h à 12h

**Vendredi 26
mars 2027**

Portes Ouvertes
Lycée et Centre de formation
De 09h à 13h

Portes Ouvertes

École **De 10h à 12h30**
Collège, Lycée
et Centre de formation
De 09h à 13h

**Samedi 09
janvier
2027**

Portes Ouvertes
École
De 17h à 19h

**Les samedis
27 mars
et 29 mai
2027**

2026 - 2027

LE MOT DU CHEF D'ÉTABLISSEMENT

Chers parents, chers élèves,

C'est avec une grande joie et beaucoup d'enthousiasme que je m'adresse à vous pour la première fois en tant que coordinateur de l'Ensemble scolaire Notre-Dame de la Renaissance et Hélène Boucher.

Avant toute chose, je souhaite une très bonne retraite, bien méritée, à Mme Rocquet, qui récompense tout le travail engagé depuis des années au sein de cette école et du diocèse de Cambrai.

De même, je souhaite remercier chaleureusement M. Gros pour son engagement au service de notre communauté éducative au cours des années passées. Son investissement, son sens de la mission éducative et le travail accompli ont largement contribué au développement et au rayonnement de notre ensemble. Je lui adresse, au nom des nouveaux chefs d'établissement, au nom de toute la communauté éducative, nos sincères remerciements et tous nos vœux de réussite pour la suite de son parcours au sein de la mairie de Somain.

Cette nouvelle année scolaire s'ouvre sous le signe de la confiance, de l'exigence bienveillante et de l'espérance. Convaincu que chaque jeune possède des talents à révéler, je souhaite poursuivre avec l'ensemble des équipes la mission qui nous rassemble : accompagner chaque élève dans sa réussite scolaire, son épanouissement personnel et sa construction humaine. Comme le rappelle saint Paul : « À chacun est donnée la manifestation de l'Esprit en vue du bien » (1 Co 12,7).

L'écoute, le respect, l'engagement et le sens des responsabilités constituent les valeurs qui guideront mon action au quotidien.

L'Ensemble scolaire Notre-Dame de la Renaissance et Hélène Boucher peut également compter sur une équipe de direction renouvelée et engagée. J'ai le plaisir de travailler en tant que chef d'établissement du lycée Hélène Boucher aux côtés de M. Chéron, chef d'établissement du collège, dont l'expérience et le dynamisme seront des atouts précieux pour accompagner nos collégiens dans leur parcours. Nous accueillons également M. Dupuy, nouveau chef d'établissement de l'école primaire, à qui nous souhaitons la bienvenue. Son engagement au service des plus jeunes contribuera pleinement à la cohérence et à la qualité de notre projet éducatif.

Pour la quatrième année consécutive, vous tenez entre les mains la circulaire de rentrée de notre ensemble scolaire.

Au fil des pages, vous découvrirez le programme des prochains mois ainsi que de nombreuses informations concernant l'organisation de la rentrée, les conseils de classe, les examens et examens blancs, les réunions de parents, le calendrier des devoirs surveillés et les différents événements qui rythmeront la vie de nos établissements. Je vous invite à prendre connaissance avec attention de ces éléments et à noter dès à présent les dates importantes concernant la scolarité de votre ou de vos enfants.

Afin d'en faciliter la consultation, vous avez la possibilité d'accéder directement aux rubriques qui vous intéressent grâce au sommaire interactif.

Enfin, à l'heure où débutera cette nouvelle année scolaire 2026/2027, je vous souhaite, à chacune et à chacun, une excellente rentrée, mais surtout une très belle année scolaire, de l'école au collège, en passant par le lycée et le pôle formation.

Ensemble Oser, Croire et Espérer.

M.Nicolas Haroux

VOUS ÊTES PRESSÉ(E) ? CLIQUEZ UNIQUEMENT SUR LA PARTIE QUI VOUS CONCERNE.

SOMMAIRE

L'équipe de Direction
Informations générales
Quelques temps forts
Vacances scolaires et journées pédagogiques
Alternance des semaine A et B

L'école

Informations générales
Dates importantes pour l'année

Le collège

Informations générales
Dates importantes pour l'année

Le lycée

Informations générales
Courrier de l'A.P.E.L
Partiels lycée technologique
Calendrier prévisionnel évaluations
Stages et PFMP
Conseils de classe et réunions parents/professeurs

Le centre de formation

Les formations
Informations générales

Restez connectés !

Suivez toutes nos actualités sur nos réseaux sociaux
Accès aux infos et formations sur notre site web

NOTRE ÉQUIPE DE DIRECTION



Chef d'établissement coordinateur : M. Nicolas HAROUX

Chefs d'établissements : M. Jérémie CHERON et M. Alain DUPUY

Directrice adjointe du collège : Mme Lise BOULET

Responsable de Vie Scolaire du collège : M. Didier POCHE

Responsable 4^{ème} / 3^{ème} : Mme Corinne DAUSQUE

Directeur adjoint du lycée : M. Fabien WAXIN

**Directeur délégué aux formations professionnelles
et technologiques** : M. Christophe FAIDHERBE

**Responsable de Vie Scolaire du lycée
et du centre de formation** : Mme Nathalie MASCLET

Responsable du centre de formation : Mme Marie WAETERAERE

INFORMATIONS GÉNÉRALES

Aucun changement de classe ne sera possible à la rentrée, sauf erreur manifeste ou problème d'option.

ASSURANCES

Il existe une différence entre la « Responsabilité Civile » et la « Responsabilité Individuelle-Accident ».

- La responsabilité civile « Chef de famille » couvre les dommages causés par **votre enfant à un tiers**. Vous êtes invités à **vérifier que le contrat souscrit chez votre assureur personnel, comprend bien cette garantie**.
- La responsabilité « Individuelle-accident » couvre les dommages **subis par votre enfant** en cas d'accident dans ou en dehors de l'établissement (voyage de classe, sortie, compétition sportive...) en période scolaire. C'est cela qui est pris en compte par le « contrat groupe » souscrit pour chaque élève de l'établissement si la responsabilité de l'établissement est engagée. Dans les autres cas, c'est à l'assurance de la famille du tiers identifié que revient la prise en charge.



EcoleDirecte

ECOLE DIRECTE

Cette plateforme internet vous permet de consulter les notes de votre enfant, son cahier de textes, les factures, votre messagerie, d'effectuer des paiements en ligne, de justifier les absences, ou prendre rendez-vous pour les réunions parents/professeurs selon les niveaux...

Les codes élèves seront remis le jour de la rentrée aux nouveaux élèves et les codes parents seront envoyés par email sur votre messagerie personnelle.

Chaque parent doit créer un compte. Après personnalisation de ce code, gardez-le **PRÉCIEUSEMENT**

⚠ Le site Ecole Directe ne sera plus accessible à compter du 14 juillet !

DROIT À L'IMAGE

Nous vous rappelons que photographier, filmer ou enregistrer une personne sans son accord (professeurs, formateurs, membres du personnel ou apprenants) est formellement interdit par la loi et par nos règlements intérieurs.

Pour information, dans le cadre de leurs activités scolaires, les élèves ou apprenants peuvent être photographiés ou filmés pour une éventuelle diffusion publique (revue, presse, site internet, page Facebook...).

En cas d'opposition, merci de nous le faire savoir exclusivement par courrier adressé à M. HAROUX, M. CHERON ou M. DUPUY chefs d'établissement. Dans le cas contraire, ces images pourront être utilisées.

SACREMENTS ET ANNONCE DE L'EVANGILE

Au sein de notre ensemble scolaire, il est désormais possible de préparer les principaux sacrements et moments importants de la vie chrétienne en lien avec la paroisse St Jean Bosco en Ostrevent. Que ce soit à l'école, au collège ou au lycée, les élèves peuvent se préparer au baptême, à la première communion, à la profession de foi ou même au sacrement de la confirmation. Si vous êtes intéressés, n'hésitez pas à nous contacter dès à présent par mail ou par téléphone.

TAXE D'APPRENTISSAGE

Notre établissement récolte la taxe d'apprentissage afin de financer de nombreux projets en faveur des élèves (matériel, équipement informatique, logiciels, machines...). A cette occasion, c'est vous qui décidez de celui à qui peut profiter votre impôt. Pour tous renseignements complémentaires n'hésitez pas à contacter notre service financier par mail : entreprises@ndr-hb-somain.fr

LUTTE CONTRE LE HARCÈLEMENT SCOLAIRE : PROJET PHARE

L'établissement est engagé dans le projet pHARe afin de lutter contre le harcèlement scolaire. Une équipe composée d'adultes et d'élèves est formée depuis l'année dernière à cet effet.

La mission des élèves, appelés « ambassadeurs », est de détecter des situations d'intimidation entre élèves et d'alerter l'équipe d'adultes référente. Cette dernière met alors en place un protocole afin de faire cesser ces actes avant que cela ne devienne une situation de harcèlement scolaire. Une communication régulière avec les familles est mise en œuvre selon les besoins. Si vous souhaitez en savoir plus sur le projet pHARe vous pouvez cliquer sur le lien ci-dessous : education.gouv.fr

JOURNÉES D'INTÉGRATION DE SEPTEMBRE 2026 (COLLÈGE-LYCÉE-CENTRE DE FORMATION) :

Afin de permettre à chaque élève et étudiant de faire connaissance avec les enseignants et les autres jeunes de l'établissement dans un climat convivial dès le début de l'année, nos équipes ont imaginé différents projets pour chaque jeune dès la 6e ! Une journée d'intégration sera donc organisée pour chaque classe et chaque section le vendredi 11 septembre 2026. Chaque groupe vivra ainsi une journée différente avec des activités ludiques et originales pour apprendre à mieux se connaître. La présence de chacun y est indispensable.

RESTAURATION SCOLAIRE :

Dans notre ensemble scolaire, la restauration est confiée à Api Restauration. Des commissions de restauration sont organisées au moins deux fois par an sur chaque site afin de faire un point sur la prestation et le niveau de satisfaction des convives.

CODE EDUCONNECT AU COLLÈGE ET AU LYCÉE

Le compte EDUCONNECT est composé d'un identifiant et d'un mot de passe propre à chaque parent. Il permet d'accéder aux services et aux démarches en lien avec la scolarité de vos enfants (bourses, téléservices, avantages, aménagement aux examens...). Les codes seront transmis aux familles du collège et du lycée sur leurs mails personnels avant la fin du mois de septembre. Passée cette date, les familles n'ayant rien reçu sont invitées à se rapprocher du secrétariat du collège ou du lycée.

RÉUNION PARENTS-PROFESSEURS

La réunion parents-professeurs est un moment important de la scolarité de votre enfant puisqu'elle vous donne l'occasion de faire un point personnalisé avec chacun des enseignants de la classe. La prise de rendez-vous se fait uniquement et obligatoirement via le site Ecole Directe de manière à réduire les temps d'attente et à gagner en efficacité. En vous connectant sur Ecole Directe au moyen de vos codes et identifiants « parents », vous pourrez ainsi réserver un créneau horaire avec les enseignants de la classe que vous souhaitez rencontrer. Les dates d'ouverture des réservations vous seront communiquées quelques semaines avant chaque réunion.

Pix est une plateforme publique qui permet à tout un chacun (collégien, lycéen, actif, chercheur d'emploi, retraité...) d'auto-évaluer et certifier ses compétences numériques dans un établissement scolaire. La certification des compétences numériques des élèves est obligatoire en 6e, 3e et en Terminale.

COMPTE OFFICE

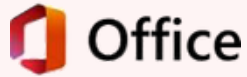



Chaque élève du collège, du lycée et de l'UFA reçoit, dès la rentrée, des identifiants lui permettant d'accéder à un compte Office. Ce compte lui donne accès à un espace de stockage en ligne et à trois licences Microsoft Office, utilisables sur trois appareils numériques de son choix. Grâce à cette licence, chaque utilisateur peut utiliser les logiciels Word, Excel, PowerPoint ... En cas de problème ou de difficulté, n'hésitez pas à nous contacter courant septembre.

LA RENTRÉE BACKTOSCHOOL

Niveau	Date	Horaires
Maternelle	Mardi 1^{er} septembre	08h30 - 16H45
Cycles 2 & 3		10h00 - 16h45
6 ^{ème}		08h45 - 16h30
5 ^{ème}		13h30 - 17h00
4 ^{ème}		13h45 - 17h00
3 ^{ème}		14h00 - 17h00
3 ^{ème} Prépa-Métiers		08h30 - 11h30
2 ^{nde} GT		08h30 - 11h30
2 ^{nde} Professionnelle		09h45 - 12h30
1 ^{ère} Technologique		13h30 - 16h00
1 ^{ère} Professionnelle		14h00 - 16h30
Terminale Technologique		13h30 - 16h00
Terminale Professionnelle		14h00 - 16h30
CAP 1		08h30 - 11h30
CAP 2		13h30 - 16h30

NOS TEMPS FORTS

DE SEPTEMBRE À DÉCEMBRE 2026

 Vendredi 28 août	Distribution des tenues professionnelles aux élèves de 2^{nde} ASSP et CAP AEPE de 09h à 13h (voir page ?)
Lundi 31 août	Accueil des familles de l'école de 14h30 à 16h30
Mardi 01 septembre	Rentrée des classes Cycle 1, 2, 3
Mardi 01 septembre	Rentrée des classes Collège
Mardi 01 septembre	Distribution des IPAD aux élèves de 2^{nde} GT
Mardi 01 septembre	Distribution des manuels scolaires
Jeudi 03 septembre	Photos individuelles et photos de classes - Lycée
Lundi 07 septembre	Photos individuelles des élèves de cycle 2
Mardi 08 septembre	Photos individuelles des élève de cycle 3
Mardi 08 septembre	Permanence ARBS pour les élèves du lycée
 Lundi 07 septembre	Photos individuelles et photos de classes - Collège
Vendredi 11 septembre	Journée d'intégration pour tous les collégiens, lycéens et apprentis (les cours sont supprimés)
Lundi 14 septembre	Réunion d'information à 17h15 - Cycle 3
Mardi 15 septembre	Réunion d'information à 17h15 - Cycle 2
Mardi 15 septembre	(09h45) Exercice incendie n°1 - Collège/École (la date des autres exercices ne sera pas communiquée)
Mardi 15 septembre	(14h) Exercice incendie n°1 - Lycée
Jeudi 17 septembre	Réunion d'information à 17h15 - Cycle 1
Mardi 22 septembre	Réunion d'information pour les premières communions CE2
Jeudi 24 septembre	Réunion d'information pour les premières communions CM1
Vendredi 25 septembre	Réunion d'information pour les premières communions CM2
Dimanche 27 septembre	Messe des familles - Église Saint Michel de Somain
Mardi 29 septembre	Élections des délégués de classe en 6^{ème}
Jeudi 01 octobre	Élections des délégués de classe en 4^{ème} et en 3^{ème}
Vendredi 02 octobre	Cross Octobre Rose - École/Collège
Du lundi 28 septembre au vendredi 09 octobre	Élections des délégués de classe du lycée et du centre de formation
Lundi 05 octobre	Formations des délégués de classe en 6^{ème} et en 5^{ème} (12h30 - 14h)
Mardi 06 octobre	Formations des délégués de classe en 4^{ème} et en 3^{ème} (12h30 - 14h)

DE SEPTEMBRE À DÉCEMBRE 2026

Vendredi 09 octobre	CROSS ELA - Lycée
Lundi 12 octobre	Dictée ELA - Lycée
Mardi 13 octobre	Formation des délégués des 3^{ème} PM et de 2^{nde} GT & 2^{nde} professionnelle
	Exercice PPMS "alerte intrusion" - Lycée et Centre de formation
	Soirée d'orientation 3^{ème} - Collège Les parents sont invités à venir rencontrer les chefs d'établissements des lycées du bassin
Mercredi 14 octobre	Formation des élèves délégués de 1^{ère} et de CAP1
Jeudi 15 octobre	Formation des élèves délégués de Terminales et de CAP2
Jeudi 15 octobre	"Tous en Rose" - Collège
Vendredi 16 octobre	Journée pédagogique (les cours sont supprimés) - Collège
Vendredi 16 octobre	Soirée de remise des diplômes du lycée et du centre de formation
Vendredi 16 octobre	Tous en Rose ! École - Lycée
Mercredi 30 octobre	Élections des délégués de classe en 5^{ème}
Jeudi 05 novembre	Journée de sensibilisation à la lutte contre le harcèlement scolaire
Vendredi 06 novembre	Réunion d'information "Et si j'entrais en 6e ?" pour les familles dont les enfants de CM2 ne sont pas scolarisés dans notre établissement
Mardi 10 novembre	Réunion des élèves délégués de 6^{ème} et de 5^{ème}
Jeudi 12 novembre	Photos individuelles et de groupes des élèves du cycle 1 - École
Jeudi 12 novembre	Réunion des élèves délégués de 3^{ème} Prépa-Métiers, 2^{nde} GT & 2^{nde} professionnelle
Vendredi 13 novembre	Photos des fratries pour les élèves de cycle 1, 2, 3 - École
Vendredi 13 novembre	Soirée de remise des diplômes du DNB aux élèves du collège

 **DATES IMPORTANTES À RETENIR**

DE SEPTEMBRE À DÉCEMBRE 2026

Mardi 18 novembre	Commission restauration - École et Collège
Jeudi 19 novembre	Réunion délégués 1 CAP1 - 1 Bac Professionnelle - 1 Technologique
	Exercice PPMS "alerte intrusion" - École et Collège
Lundi 23 novembre	Réunion des élèves délégués de 4^{ème} et de 3^{ème}
Lundi 24 novembre	Réunion des élèves délégués de 4^{ème} et de 3^{ème}
Jeudi 26 novembre	Accueil des 4^e de Notre Dame de la Renaissance au lycée pour un temps d'immersion et de découverte
Mardi 01 décembre	Présentation de la 3^{ème} Prépa-Métiers au Collège
Mardi 01 décembre	Réunion des élèves délégués de Terminale
Vendredi 04 décembre	Journée des Fraternités pour l'ensemble des enseignants et des membres du personnel (les cours sont supprimés)
Samedi 05 décembre	Portes Ouvertes (10h - 12h30) École Portes Ouvertes (09h - 13h) Collège - Lycée - Centre de formation
Mardi 15 décembre	Bal de Noël (18h30 - 21h30) pour les élèves de 5^{ème} et de 4^{ème}
Jeudi 17 décembre	Festivités de Noël - École
Vendredi 18 décembre	Célébrations et temps festifs de Noël au collège et au lycée
Vendredi 18 décembre	Pull de Noël - École - Collège - Lycée

DE JANVIER À JUIN 2027

Mercredi 06 janvier	Commission restauration - Lycée
Samedi 09 janvier	Forum Avenir (9h - 12h) organisé au lycée, à destination des collégiens et lycéens , en présence de professionnels et d'établissements scolaires.
Samedi 23 janvier	Entretien individuels Parents - Enseignants École
Mardi 26 janvier	
Du 25 janvier au 29 janvier	Semaine de la Santé et de la Solidarité
Mardi 09 février	Réunion des élèves délégués - Terminale professionnelle, CAP 2 et Terminale technologique
Lundi 15 février	Journée pédagogique - Lycée (cours supprimés)
Mardi 16 février	Commission restauration à 14h - Collège

DE JANVIER À JUIN 2027

Vendredi 19 février	Journée festive Cycle 1, 2, 3 - École
Mardi 16 mars	Réunion des élèves délégués de 3^{ème} Prépa-Métiers et de 2^{nde}
Jeudi 18 mars	Réunion des élèves délégués de 1^{ère} et de CAP1
Lundi 22 mars	Réunion des élèves délégués de 4^{ème} et de 3^{ème}
Mardi 23 mars	Réunion des élèves délégués de 6^{ème} et de 5^{ème}
Vendredi 26 mars	Portes Ouvertes école (17h - 19h)
Samedi 27 mars	Portes Ouvertes (09h - 13h) - Lycée et Centre de formation
Mardi 06 avril	Commission restauration - Lycée
Vendredi 16 avril	Journée de réinscription École (07h - 18h30)
Lundi 10 mai	Réunion des élèves délégués de 4^{ème} et de 3^{ème}
Mardi 11 mai	Réunion des élèves délégués de 6^{ème} et de 5^{ème}
Samedi 29 mai	Portes Ouvertes (09h - 12h) - Lycée et Centre de formation
Vendredi 11 juin	Spectacle Cycle 2
Vendredi 18 juin	Fête de l' École à 18h
Vendredi 25 juin	Journée de réinscription au lycée (07h - 18h30)
Vendredi 25 juin	Bal de promo - Lycée

DATES IMPORTANTES À RETENIR

Have Fun Days 2026/2027	
Date	Thème
Jeudi 15 octobre	Tous en Rose ! - Collège
Vendredi 16 octobre	Tous en Rose ! - École - Lycée
Vendredi 18 décembre	Pull & Accessoires de Noël !
Vendredi 19 février	Thème surprise
Vendredi 16 avril	Thème surprise

CE PLANNING EST PRÉVISIONNEL ET DONC SUSCEPTIBLE D'ÉVOLUER. EN CAS DE CHANGEMENT, NOUS VOUS EN FERONS PART DANS LES MEILLEURS DÉLAIS

VACANCES SCOLAIRES ET JOURNÉES PÉDAGOGIQUES

Journée
PÉDAGOGIQUE

Vendredi 16 octobre
Collège uniquement
(les cours des collégiens sont supprimés)

Vacances
DE TOUSSAINT

Du 17 octobre au 02 novembre 2026

Journée
DES FRATERNITÉS

Le vendredi 04 décembre 2026
(Pas de cours)

Vacances
DE NOËL



Du 19 décembre 2026
au 04 janvier 2027

Journée
PÉDAGOGIQUE

Lundi 15 février
Lycée uniquement
(les cours des lycéens sont supprimés)

Vacances
D'HIVER

Du 20 février au 08 mars 2027



Vacances
DE PÂQUES

Du 17 avril au 03 mai 2027

Pont
DE L'ASCENSION

Du 06 mai 2027 au 10 mai 2027



Lundi
DE PENTECÔTE

Lundi 17 mai 2027

Vacances
D'ÉTÉ

Vendredi 02 juillet 2027



ALTERNANCE DES SEMAINES A ET B

Calendrier 2026-2027

Septembre		Octobre		Novembre		Décembre		Janvier		Février		Mars		Avril		Mai		Juin		Juillet	
1 M		1 J		1 D		1 M		1 V		1 L		1 L		1 J		1 S		1 M		1 J	
2 M	A	2 V		2 L		2 M	B	2 S		2 M		2 M		2 V		2 D		2 M	B	2 V	
3 J		3 S		3 M		3 J		3 D		3 M	A	3 M		3 S		3 L		3 J		3 S	
4 V		4 D		4 M	B	4 V		4 L		4 J		4 J		4 D		4 M		4 V		4 D	
5 S		5 L		5 J		5 S		5 M		5 V		5 V		5 L		5 M	B	5 S		5 L	
6 D		6 M		6 V		6 D		6 M	A	6 S		6 S		6 M		6 J		6 D		6 M	
7 L		7 M	B	7 S		7 L		7 J		7 D		7 D		7 M	B	7 V		7 L		7 M	
8 M		8 J		8 D		8 M		8 V		8 L		8 L		8 J		8 S		8 M		8 J	
9 M	B	9 V		9 L		9 M	A	9 S		9 M		9 M		9 V		9 D		9 M	A	9 V	
10 J		10 S		10 M		10 J		10 D		10 M	B	10 M	B	10 S		10 L		10 J		10 S	
11 V		11 D		11 M	A	11 V		11 L		11 J		11 J		11 D		11 M		11 V		11 D	
12 S		12 L		12 J		12 S		12 M		12 V		12 V		12 L		12 M	A	12 S		12 L	
13 D		13 M		13 V		13 D		13 M	B	13 S		13 S		13 M		13 J		13 D		13 M	
14 L		14 M	A	14 S		14 L		14 J		14 D		14 D		14 M	A	14 V		14 L		14 M	
15 M		15 J		15 D		15 M		15 V		15 L		15 L		15 J		15 S		15 M		15 J	
16 M	A	16 V		16 L		16 M	B	16 S		16 M		16 M		16 V		16 D		16 M	B	16 V	
17 J		17 S		17 M		17 J		17 D		17 M	A	17 M	A	17 S		17 L		17 J		17 S	
18 V		18 D		18 M	B	18 V		18 L		18 J		18 J		18 D		18 M		18 V		18 D	
19 S		19 L		19 J		19 S		19 M		19 V		19 V		19 L		19 M	B	19 S		19 L	
20 D		20 M		20 V		20 D		20 M	A	20 S		20 S		20 M		20 J		20 D		20 M	
21 L		21 M		21 S		21 L		21 J		21 D		21 D		21 M		21 V		21 L		21 M	
22 M		22 J		22 D		22 M		22 V		22 L		22 L		22 J		22 S		22 M		22 J	
23 M	B	23 V		23 L		23 M		23 S		23 M		23 M		23 V		23 D		23 M	A	23 V	
24 J		24 S		24 M		24 J		24 D		24 M		24 M	B	24 S		24 L		24 J		24 S	
25 V		25 D		25 M	A	25 V		25 L		25 J		25 J		25 D		25 M		25 V		25 D	
26 S		26 L		26 J		26 S		26 M		26 V		26 V		26 L		26 M	A	26 S		26 L	
27 D		27 M		27 V		27 D		27 M	B	27 S		27 S		27 M		27 J		27 D		27 M	
28 L		28 M		28 S		28 L		28 J		28 D		28 D		28 M		28 V		28 L		28 M	
29 M		29 J		29 D		29 M		29 V				29 L		29 J		29 S		29 M		29 J	
30 M	A	30 V		30 L		30 M		30 S				30 M		30 V		30 D		30 M	B	30 V	
		31 S				31 J		31 D				31 M	A			31 L				31 S	

L'ÉCOLE

Notre-Dame de la Renaissance

HORAIRES

Horaires de l'école : 08h45 – 11h45 / 13h30 – 16h45

Ouverture des portes : 08h20 / 11h40 - 13h15 / 16h40

Horaire garderie du matin : 07h15 – 08h20 (Maternelle / Élémentaire)

Horaire garderie du soir maternelle : 16h40 – 18h15

ATTENTION : Pas de garderie, ni d'étude : le mardi 01^{er} septembre 2026

Horaire étude du soir élémentaire : 17h – 18h15

Chef d'établissement : M. Alain Dupuy

Délégation de pouvoir : Mme Laurence Stome

Responsable cycle 1 : Mme Hélène Lefaire

Responsable cycle 2 : Mme Anne Grenier

Responsable cycle 3 : Mme Laurence Stome

Secrétaire de l'école : Mme Céline Dezandré

Comptabilité famille : Mme Sylvie Depreux

ecole@ndr-hb-somain.fr



STRUCTURE ÉCOLE : 17 CLASSES + UN REGROUPEMENT D'ADAPTATION + UN DISPOSITIF ULIS



MATERNELLES / CYCLE 1 / 5 CLASSES

Toute Petite Section **A** / Petite Section **A** : Hélène LEFAIRE (TPS-A / PS-A)

Petite Section **B** / Moyenne Section **B** : Manuella ROUSSEAUX (PS-B / MS-B)

Moyenne Section **A** : Bénédicte CONSILLE (MS-A)

Moyenne Section **C** / Grande Section **C** (MS-C) : Hélène SOREAU - Émilie RASO

Grande Section **B** (GS-B) : Aurélie RONDIN

DU CP AU CE2 / CYCLE 2 / 7 CLASSES

Grande Section **A** / **CP-A** : Mélissa ZARCONE

CP-B / **CE1B** : Isabelle SIMON

CP-C : Luc WASSON

CP-D : Enseignant non-nommé

CE1-A : Perrine DUBUISSON

CE2-A : Anne GRENIER

CE2-B : Marie-Audrey BROQUET

R.A (regroupement d'adaptation) : Elodie POUTRAIN

DU CM1 AU CM2 / CYCLE 3 / 5 CLASSES

CM1-A : Sabine PRINGUE

CM1-C : Anne BOURDON - Émilie RASO

CM1-B / **CM2-B** : Catherine LERICHE

CM2-A : Laurence STOME

CM2-C : Justine DECLÉMY

DISPOSITIF ULIS (Unité Localisée pour l'Inclusion Scolaire) : Enseignant non-nommé



LES ENTRÉES ET SORTIES

Pour permettre une bonne fluidité dans les couloirs et les entrées, et le plan VIGIPIRATE oblige, nous vous demandons de ne pas vous y attarder trop longtemps.

1) 1) Pour les Maternelles (TPS/PS/MS et MS/GS) :

Entrée le matin → à la porte de la classe.

Le midi → accueil à la porte, côté maternelle.

Sorties → à la porte de la classe.

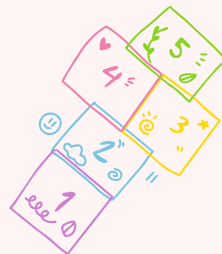

2) Pour les maternelles (GS et CP) :

Entrée le matin → à la porte côté maternelle.

Le midi → sur le parvis côté maternelle.

Sorties → cour maternelle sauf les CP-C (cour élémentaire).

Attention, le jour de la rentrée : Mardi 1er septembre : vous pouvez amener votre enfant jusqu'à la porte de sa classe. Sauf pour les GS/CP et CP : accueil dans la cour maternelle.

3) Pour les CP/CE1, CE1, CE2, CM1 et CM2 :

Entrées → A partir de 8h20 porte côté élémentaire.

Vous déposez vos enfants à la porte de l'établissement

(Matin : à partir de 8h20, Midi, à partir de 13h15)

Sorties → à 11h40, vous attendez vos enfants sur le parvis à l'emplacement prévu pour chaque classe.

Le soir : Sortie dans la cour primaire.



Attention, le jour de la rentrée : Mardi 1^{er} septembre : vous avez la possibilité de vous rendre dans la cour de l'école.

2026 - 2027



DATES À RETENIR

DATES A RETENIR :

Photos de classe :

Lundi 07 septembre pour le cycle 2

Mardi 08 septembre pour le cycle 3

Jeudi 12 novembre pour le cycle 1

Vendredi 13 novembre pour les fratries



Réunion Parents-Professeurs à 17h15 au réfectoire :

Cycle 1 : Jeudi 17 septembre

Cycle 2 : Mardi 15 septembre

Cycle 3 : Lundi 14 septembre

Premières communions :

L'école a fait le choix de préparer les élèves de l'école, qui le souhaitent, au sacrement des premières communions.

Cette préparation se fera dans l'école en lien étroit avec la paroisse.

Une réunion d'information aura lieu le :

- **mardi 22 septembre à 17h pour les CE2**
- **jeudi 24 septembre à 17h pour les CM1**
- **vendredi 25 septembre à 17h pour les CM2**



LE COLLÈGE

Notre-Dame de la Renaissance

HORAIRES

Jours et heures d'ouverture de l'établissement : Du lundi au vendredi de 07h30 à 18h et le mercredi de 7h30 à 12h30

Horaires des cours : De 08h25 à 12h20 et de 13h05 ou 14h à 17h

Étude possible : De 17h à 18h

CONTACTS : 03.27.95.94.10

college@ndr-hb-somain.fr

Nos bureaux sont ouverts de 8h à 18h du lundi au vendredi et de 8h à 12h30 le mercredi

Vie scolaire : 03.27.95.94.10

viescolaire.college@ndr-hb-somain.fr

De 8h à 11h30 et de 14h à 16h45

(en dehors de ces heures, les appels sont automatiquement rebasculés à l'accueil)

Chef d'établissement : M. Jérémie Cheron

Directrice adjointe : Mme Lise Boulet

Responsable 4^{ème} / 3^{ème} : Mme Corinne Dausque

Responsable de Vie Scolaire : M. Didier Pochet

Secrétaire de Direction : Mme Elvira Durczak

Comptable familles : Mme Sylvie Depreux



INFORMATIONS GÉNÉRALES COLLÈGE



**Aucun changement de classe ne sera possible à la rentrée,
sauf erreur manifeste ou problème d'option.**

LE DISPOSITIF NOPHONE

Chaque élève ayant en sa possession un téléphone portable sera équipé d'une pochette sécurisée. Grâce à ces pochettes hermétiques, les élèves conserveront la responsabilité de leur téléphone, mais sans pouvoir y accéder pendant la journée. Ce système vise ainsi à limiter les usages ou appels cachés (dans les vestiaires, les sanitaires, ...) au sein du collège et à limiter la dépendance aux écrans de nos élèves.



ABSENCES

En cas d'absence, il est demandé à chaque famille de faire parvenir un mail sur Ecole Directe dans la rubrique personnel "vie scolaire" depuis le compte Parent. Dans le cas contraire, les parents recevront automatiquement un SMS les informant de l'absence de leur enfant en cours ou à la restauration. Nous vous rappelons par ailleurs que les bureaux de la Vie Scolaire du collège sont ouverts tous les jours de 8h à 12h15 et de 14h à 16h45 (à l'exception du mercredi après-midi),. En dehors de ces horaires les appels sont réorientés à l'accueil.

AUTORISATION D'ENTRÉE ET DE SORTIE

En cas de modification de l'emploi du temps de la classe ou d'absence d'un enseignant, les élèves peuvent être amenés à arriver plus tard ou à sortir un peu plus tôt du collège. Cela n'est possible qu'avec l'accord de la famille. Dans ce cas, une demande d'autorisation sera à formuler par la famille à l'adresse viescolaire.college@ndr-hb-somain.fr. Cette adresse servira de lien direct entre les familles et le service de vie scolaire pour traiter de la question des sorties anticipées ou des arrivées décalées.

Une réflexion est en cours pour passer à un système numérique.

RESTAURATION SCOLAIRE



Les élèves demi-pensionnaires recevront une carte de cantine en début d'année qu'ils devront obligatoirement présenter au self lors de leur passage. Toute carte perdue entraîne le rachat d'une nouvelle carte au tarif de 5€. Si l'élève n'a pas sa carte, il peut bien entendu manger au self. Il passera néanmoins après ses camarades en possession de leur carte. Des oublis répétés pourront entraîner une sanction de la part des équipes de vie scolaire.

RETENUES

Les retenues auront lieu de 17h à 18h les lundis, mardis, jeudis et vendredis ou le mercredi de 13h à 15h. Le repas apporté par l'élève sera pris sous la surveillance de l'éducateur au foyer du collège.

BUREAU D'INCLUSION SCOLAIRE

Le bureau d'inclusion scolaire a pour vocation de faciliter la scolarisation des élèves à besoins éducatifs particuliers ou relevant du dispositif ULIS au sein de notre ensemble scolaire.

Ces besoins peuvent se traduire par :

- une situation de handicap
- un trouble des apprentissages (troubles dys, TDAH, etc.)
- une pathologie chronique, une intolérance alimentaire, une allergie...



Si vous êtes concernés ou si vous vous interrogez à ce sujet, nous vous invitons dès à présent à prendre contact avec Mme Stéphanie LEBLON, qui est à votre disposition pour toute question relative au suivi administratif de ces dossiers :

- Par mail à inclusion@ndr-hb-somain.fr
- Par téléphone au 03-66-87-00-38.

DISPOSITIF ULIS COLLÈGE

Le dispositif ULIS (Unité Localisée pour l'Inclusion Scolaire) accompagne les élèves en situation de handicap en permettant une scolarité adaptée afin que chacun puisse apprendre et s'épanouir au sein de sa classe. Il participe ainsi pleinement à la vie du collège en s'inscrivant dans un projet global qui implique l'ensemble de la communauté scolaire. Il favorise un collège solidaire où la tolérance, le regard bienveillant de chacun sur la différence représentent des piliers de notre société.

La coordonnatrice ULIS est responsable du dispositif et enseignante spécialisée diplômée. A ce titre, elle intervient en classe sur des temps pédagogiques sous forme de co-enseignement, ou de remédiation dans son local. Elle collabore également avec l'équipe pédagogique, les intervenants extérieurs et les familles pour favoriser une scolarisation adaptée et inclusive.

INFIRMERIE ET POINT ÉCOUTE ✕

Mme Martin, infirmière, est présente sur le collège. Elle administre les premiers soins, s'occupe des urgences, gère les PAI (Projet d'Accueil Individualisé), et peut être amenée à donner les médicaments **sur ordonnance**.

Mme Martin propose également des temps de « Point écoute » qui permettent aux élèves qui en ressentent le besoin de pouvoir venir se poser et discuter. Cette écoute active permet d'apaiser les tensions lorsqu'elles existent et de pouvoir prendre du recul sur des situations qui paraissent compliquées. Les rendez vous se prennent directement à l'infirmerie ou en passant par la messagerie Ecole Directe.

Ses horaires de présence seront communiqués à la rentrée scolaire.



Tous les élèves reçoivent le jour de la rentrée un carnet de suivi qui est un moyen de communication privilégié entre l'établissement et la famille. L'élève doit donc toujours l'avoir sur lui. Un élève qui n'a pas son carnet lorsque l'enseignant ou l'éducateur lui réclame, devra rester obligatoirement en étude le soir même de 17h à 18h, la famille en sera alors prévenue par téléphone.

Dans ce carnet, les enseignants indiquent les mérites et félicitations, les informations générales, les remarques, oublis ou observations, les retenues éventuelles... En cas de perte, un nouveau carnet vous sera automatiquement refacturé au prix de 5 €.

TRANSPORTS SCOLAIRES



VOS TRANSPORTS
DU DOUAISIS



Si vous souhaitez prendre les transports en commun pour venir en cours, deux possibilités s'offrent à vous :

- Si vous habitez dans la communauté d'agglomération cœur d'Ostrevent Agglo, la compagnie de transport est ÉVEOLE. Le réseau ÉVEOLE est entièrement GRATUIT. Tout le monde peut accéder à toutes les lignes : tout le temps et sans aucune carte, ni justificatif.
- Pour les autres communes, il vous suffit de suivre ce lien : Région Hauts-de-France - Service des Transports (hautsdefrance.fr).

BOURSES ET AIDES DIVERSES SELON CRITÈRES D'ÉLIGIBILITÉ

- Bourses « collège » : Le ministère a mis en place l'étude automatique du droit aux bourses.

Ce document est à compléter et à remettre avec le dossier d'inscription ou de réinscription, accompagné de la procuration. Si vous ne l'avez pas encore remis, vous pourrez le retirer à l'accueil dès la rentrée. Si vous ne souhaitez pas bénéficier de l'étude automatique, vous avez la possibilité de retirer un dossier de demande de bourse papier à l'accueil de l'établissement.

L'étude automatique est valable pendant toute la durée de la scolarité de votre enfant au sein de notre établissement. Seule la procuration devra être renouvelée chaque année.

Vous pouvez consulter le barème des bourses sur : [BAREME DES BOURSES NATIONALES.PDF](#)

En cas de dossier incomplet ou rendu en retard, celui-là ne pourra pas être traité par l'académie.

- Aide à la demi-pension du conseil départemental : Un dossier de demande d'aide sera distribué aux familles courant septembre, afin de vérifier leur éligibilité et de les accompagner dans leur demande.

Il est important de rappeler que l'année de référence fiscale pour l'aide à la demi-pension est 2026, basée sur les revenus de 2025. Toutefois, si une diminution significative des revenus survient après cette date, nous vous encourageons à contacter notre établissement afin de mettre en place les demandes d'aide appropriées.

Fournitures

Voici les liens pour les fournitures :

[Fournitures pour les 6^e](#)

[Fournitures pour les 5^e](#)

[Fournitures pour les 4^e](#)

[Fournitures pour les 3^e](#)



FOYER

Notre établissement dispose d'une boutique mettant à disposition boissons et confiseries sur les temps de récréation et sur la pause méridienne. Les bénéfices sont reversés au profit des élèves. Les élèves paient leurs achats directement avec leur carte de restauration. Un plafond hebdomadaire maximum de 15€ sera mis en œuvre, et les familles pourront décider de réalimenter ou non le porte-monnaie numérique de leur enfant directement sur Ecole Directe »

STAGES

Stages d'observation en milieu professionnel :

- **4^e** : du **lundi 3 mai** au **mercredi 5 mai inclus 2027**
- **3^e** : du **lundi 14 décembre** au **samedi 19 décembre 2026**

RENTRÉE

MARDI 01 SEPTEMBRE

POUR LES 6^E

- **À 08h45**, accueil des élèves et des familles dans la cour de récréation
- **À 09h**, montée en classe avec le professeur principal
- **Vers midi**, tous les élèves prennent leur repas à la cantine du collège. Celui-ci est offert par l'établissement
- **À partir de 13h30**, poursuite de l'après-midi avec le professeur principal
- **À 16h30**, fin de la journée

- **De 16h30 à 18h**, Réunion d'accueil des familles de 6ème en salle d'EPS. Courte présentation (30 minutes) en grand groupe puis temps de rencontre en classe avec le Professeur Principal. Les équipes enseignantes sont invitées à passer dans les classes pour se présenter aux familles.

POUR LES 5^E, 4^E ET 3^E

Rentrée échelonnée avec accueil par M. Cheron par niveau sur la cour

- **5ème** : De 13h30 à 17h
- **4ème** : De 13h45 à 17h
- **3ème** : De 14h à 17h

Pour tous les collégiens, les cours débuteront dès le mercredi 02 ou le jeudi 03 septembre selon l'emploi du temps habituel de la classe distribué le jour de la rentrée.

RÉUNION DE RENTRÉE POUR LES PARENTS

Courte présentation (30 minutes) en grand groupe puis temps de rencontre en classe avec le professeur principal.

Salle d'EPS	16H30
Mardi 01 septembre	6 ^{ème}
	17H30
Jeudi 03 septembre	5 ^{ème}
Mardi 08 septembre	4 ^{ème}
Jeudi 10 septembre	3 ^{ème}

NIVEAUX 6^E / 5^E / 4^E

Semestre 1 : du 01 septembre 2026 au 17 Janvier 2027

- 07/09 : Photos de classe
- 11/09 : Journée d'intégration
- 02/10 : CROSS

Réunions parents-professeurs

6ème	5ème	4ème
Jeudi 12 novembre 6A,6C,6D,6G	Lundi 16 Novembre 5A,5C,5E,5G	Jeudi 5 Novembre A,C,E,G
Mardi 17 novembre 6B,6F,6E,6H	Lundi 23 Novembre 5B,5D,5F,5H	Mardi 10 Novembre B,D,F,H

Conseils de classe

6ème	5ème	4ème
Lundi 25 Janvier 6A/6B et 6D/6E	Lundi 18 Janvier 5C/5D/5H	Lundi 1er Février 4A/4B et 4E/4F
Mardi 26 Janvier 6C/6F	Mardi 19 Janvier 5E/5F/5G	Mardi 2 Février 4C/4D et 4G/4H
Jeudi 28 janvier 6G/6H	Jeudi 21 Janvier 5A/5B	

Remise des bulletins

6ème	5ème	4ème
Lundi 8 Février	Jeudi 4 Février	Mardi 9 Février

Semestre 2 : du 18 janvier 2027 au 02 juillet 2027

(sous réserve de modification en fonction des échéances de fin d'année)

- 10/03 et 11/03 : Brevet Blanc des 4^{èmes} **pas cours pour les 6^e et 5^e le mercredi 10 mars matin uniquement**
- 30/03 : Rencontre avec les parents des quelques élèves avec lesquels un point-étape est nécessaire suite aux conseils de classe et à la remise du bulletin.
- 03/05 et 05/05 : Stage d'observation en milieu professionnel en 4^{ème} (obligatoire)

Semestre 1 : du 01 septembre 2026 au 17 Janvier 2027

- **07/09** : Photos de classe
- **11/09** : Journée d'intégration
- **02/10** : CROSS
- **13/10** : Soirée d'orientation avec les chefs d'établissements à 17h30

Réunions parents/professeurs 3 ^{ème} à partir de 17h	
Mardi 3 novembre 3A/3C/3E/3G	Lundi 9 novembre 3B/3D/3F

- **02/12 et 03/12** : Brevet blanc n°1
- **Du 14/12 au 19/12** : Stage d'observation et de découverte professionnelle
- **09/01** : Forum de l'orientation

Conseils de classes		
	17h15	18h15
Lundi 18 Janvier	3A	3B
Mardi 19 Janvier	3C	3D
Jeudi 21 janvier	3F/3G	3E

Conseils d'orientation 3 ^{ème} et remise du bulletin	
Mardi 26 Janvier	
Jeudi 28 Janvier	

Semestre 2 : du 18 janvier 2027 au 02 juillet 2027

(sous réserve de modification en fonction des échéances de fin d'année)

- **26/01 et 28/01** : Remise du rapport de stage aux PP lors du conseil d'orientation
- **10/03** : Oraux blancs pas cours pour les 6^{èmes} et les 5^{èmes}
- **30/03** : Rencontre avec les parents des quelques élèves pour lesquels un point d'étape est nécessaire suite aux conseils de classe et à la remise du bulletin.
- **04/05 et 05/05** : Brevet blanc n°2
- **12/05** : Oraux DNB (Épreuve officielle)

LE LYCÉE

Hélène Boucher

HORAIRES

Jours et heures d'ouverture de l'établissement :

Du lundi au vendredi de 08h à 17h30

Horaires des cours : De 08h35 à 11h35 ou 12h30 et de 13h25 à 16h30 ou 17h25

CONTACTS

Accueil : 03.27.95.94.10 - lycee@ndr-hb-somain.fr

Nos bureaux sont ouverts de 8h à 17h30 du lundi au vendredi

Vie scolaire : 03.27.95.94.10

absence@ndr-hb-somain.fr

De 8h à 11h30 et de 13h30 à 17h30

(en dehors de ces heures, les appels sont automatiquement rebasculés à l'accueil)

Chef d'établissement : M. Nicolas Haroux

Directeur adjoint : M. Fabien Waxin

DDFPT : M. Christophe Faidherbe

Responsable de vie scolaire : Mme Nathalie Masclet

Secrétaire de Direction : Mme Christelle Deleplace

Comptable familles : Mme Sylvie Depreux



Génially Hélène Boucher

Tu te poses des questions sur ta rentrée au Lycée ?

Scanne le QR Code et accède au Génial HB. Tu y trouveras des informations facilitant ta rentrée.
N'hésite pas à regarder la vidéo: "Une journée dans la peau d'un élève à Hélène Boucher"



Scannez le QR-CODE pour voir le genially
ou cliquez sur le lien suivant : [Genially Hélène Boucher](#)

ndr-hb
ÉCOLE NOTRE-DAME DE
COLLÈGE LA RENAISSANCE
LYCÉE HÉLÈNE BOUCHER
UFA / AREP

**Bienvenue au Lycée
Hélène BOUCHER**

Genially d'accueil
destiné aux nouveaux élèves
du lycée et du centre de formation
Hélène BOUCHER - SOMAIN

A la découverte du
lycée et CFA
Cliquez sur l'avion
jaune!

Une journée
dans la peau
d'un élève à Hélène Boucher

Powered by genially

RÉALISÉ PAR L'ÉQUIPE ÉDUCATIVE DE L'ÉTABLISSEMENT

Passe ton code sans quitter ton lycée !

DU 19 AU 23 OCTOBRE 2026

AU LYCÉE :

- Stage intensif de 4 jours dans ton établissement
- Examen possible dès le 5e jour
- Accès aux cours via l'application dès l'inscription
- Formule adaptée au rythme scolaire
- Tarif : **199€ à partir du 01/09/2026**

Une solution rapide, pratique et accessible pour préparer ton permis tout en restant au lycée.

Infos et inscriptions :

☎ 03.27.95.94.10

✉ contact@ndr-hb-somain.fr

PROCHAIN STAGE

CODE DE LA ROUTE

Du 19/10/2026 au 23/10/2026

CODE DE LA ROUTE

PASSE TON CODE SANS QUITTER TON LYCÉE !

TON CODE EN 5 SEMAINES !

- ✓ **UN ACCÈS COMPLET**
Accès aux cours sur l'application dès ton inscription.
- ✓ **SANS QUITTER TON LYCÉE !**
4 jours de cours dans ton lycée.
- ✓ **EN ROUTE VERS LE PERMIS**
Possibilité de passer l'examen du code de la route le 5ème jour.

LE CODE ADAPTÉ À TON RYTHME SCOLAIRE

- Accès aux cours sur l'application dès ton inscription
- Plusieurs semaines de cours dans ton lycée
- Possibilité de passer l'examen du code de la route à la fin du stage

CODE ACCÉLÉRÉ 179€ !

HÉLÈNE BOUCHER - SOMAIN 03.66.87.00.30 CONTACT@NDR-HB-SOMAIN.FR

INFORMATIONS GÉNÉRALES

LYCÉE



Aucun changement de classe ne sera possible à la rentrée, sauf erreur manifeste ou problème d'option.

ABSENCES

La fréquentation assidue des cours est une obligation pour tous les élèves inscrits au lycée. Chaque élève est tenu de respecter rigoureusement son emploi du temps. À ce titre, toute absence doit impérativement être justifiée par mail à l'adresse suivante AVANT le retour en cours : absence@ndr-hb-somain.fr. Un justificatif peut être joint au message en pièce jointe. Si votre enfant est absent et que vous n'avez pas prévenu un SMS sera automatiquement envoyé par la vie scolaire. Merci d'utiliser également cette adresse pour signaler toute absence à la demi-pension ou pour justifier un retard.

Les dispenses d'EPS doivent être validées à la fois par le professeur d'EPS concerné et par Mme Masclet, responsable de la vie scolaire : rvs.lycee@ndr-hb-somain.fr

Nous comptons sur la collaboration des élèves et de leurs familles pour garantir une gestion efficace de l'assiduité, condition indispensable à la réussite scolaire de chacun.

RETENUES

Dans un souci de maintien d'un cadre de travail propice à la réussite et au respect des règles, des sanctions peuvent être mises en place lorsque cela s'avère nécessaire. Elles peuvent aller d'une simple observation à un conseil de vigilance, voire à un conseil éducatif ou de discipline, selon la gravité des faits. Des retenues peuvent également être programmées en fonction de l'emploi du temps des élèves. Toutefois, certaines retenues peuvent avoir lieu en dehors du temps scolaire habituel, notamment de 16h30 à 17h30. C'est alors à la famille de faire le nécessaire pour assurer la présence de l'élève.

Il est important de rappeler que le lycée est seul décisionnaire quant aux sanctions à appliquer, en tenant compte du contexte et de la situation de l'élève.

⚠ En cas d'absence non justifiée à une sanction (ex : une retenue), une sanction plus sévère pourra être prononcée, conformément au règlement intérieur de l'établissement.

ARBS - MANUELS SCOLAIRES - IMPORTANT !

Pour les élèves de 3^{ème} PM, de 1^{ère} Technologique, de Terminale Technologique et pour l'ensemble des sections professionnelles (CAP, 2^{ème}, 1^{ère} et Terminale) les commandes sont à effectuer [en ligne avant le 15 août dernier délai](#) ! Merci de prendre connaissance de la plaquette ainsi que de la marche à suivre.

IPAD

Les élèves de 2^{ème} Générale et Technologique et les 1^{ère} Technologique sont équipés d'un iPad et n'ont donc aucun manuel scolaire à réserver.

TRANSPORTS SCOLAIRES

Si vous souhaitez prendre les transports en commun pour venir en cours, deux possibilités s'offrent à vous :

- Si vous habitez dans la communauté d'agglomération Cœur d'Ostrevent Agglo, la compagnie de transport est EVEOLE.
- Pour les autres communes, il vous suffit de suivre ce lien : [Région Hauts-de-France - Service des Transports \(hautsdefrance.fr\)](#).



RECENSEMENT

Il est obligatoire pour chaque jeune de se faire recenser afin de pouvoir s'inscrire aux examens et au permis de conduire. Si ce n'est pas encore fait, contactez votre mairie au plus vite !

INFIRMIERIE ET POINT ÉCOUTE

Mme Martin, infirmière, est présente sur le lycée. Elle administre les premiers soins, s'occupe des urgences, gère les PAI (Projet d'Accueil Individualisé), et peut être amenée à donner les médicaments **sur ordonnance**.

Mme Martin propose également des temps de « Point écoute » qui permettent aux élèves qui en ressentent le besoin de pouvoir venir se poser et discuter. Cette écoute active permet d'apaiser les tensions lorsqu'elles existent et de pouvoir prendre du recul sur des situations qui paraissent compliquées. Les rendez vous se prennent directement à l'infirmerie ou en passant par la messagerie Ecole directe.

Ses horaires de présence seront communiqués à la rentrée scolaire.



BOURSES ET AIDES DIVERSES

Le ministère a mis en place l'étude automatique du droit aux bourses.

Ce document est à compléter et à remettre avec le dossier d'inscription ou de réinscription, accompagné de la procuration. Si vous ne l'avez pas encore remis, vous pourrez le retirer à l'accueil dès la rentrée. Si vous ne souhaitez pas bénéficier de l'étude automatique, vous avez la possibilité de retirer un dossier de demande de bourse papier à l'accueil de l'établissement.

L'étude automatique est valable pendant toute la durée de la scolarité de votre enfant au sein de notre établissement. Seule la procuration devra être renouvelée chaque année.

Vous pouvez consulter le barème des bourses sur : [BAREME DES BOURSES NATIONALES.PDF](#)

En cas de dossier incomplet ou rendu en retard, celui-là ne pourra pas être traité par l'académie.

- Aide à la restauration :

Pour les **DEMI-PENSIONNAIRES** de la 3e à la Terminale, il est possible de bénéficier de subventions pour la restauration scolaire selon les ressources familiales. Pour les 2nd, 1ères et Terminales ainsi que les CAP, votre avis d'imposition sera à déposer au service financier de notre établissement en janvier 2027 . Pour les 3èmes votre avis d'imposition sera à déposer dès la rentrée scolaire.



TENUES PROFESSIONNELLES

POUR LES SECTIONS ASSP / LOGISTIQUE / CAP OL / CAP AEPE :

Dans le cadre des enseignements professionnels, les élèves/étudiants de Bac Pro ASSP, Bac Pro Logistique, CAP OL et CAP AEPE entrant dans la formation doivent avoir une tenue et/ou chaussures adéquates.

Ils peuvent commander leur tenue professionnelle par le biais de notre fournisseur, à prix négociés, via les bons de commande ci-dessous :

- [Bon de commande pour le Bac. Professionnel ASSP, tenue fille, en cliquant ici.](#)
- [Bon de commande pour le Bac. Professionnel ASSP, tenue garçon, en cliquant ici.](#)
- [Bon de commande pour le CAP AEPE, tenue fille, en cliquant ici.](#)
- [Bon de commande pour le CAP AEPE, tenue garçon, en cliquant ici.](#)
- [Bon de commande pour le Bac Pro Métiers de La logistique, en cliquant ici](#)
- [Bon de commande pour les CAP OL en cliquant ici.](#)

Les tenues des élèves de CAP AEPE et BCP ASSP sont à récupérer le **vendredi 28 Août à 9h**. Un essayage de la tenue est prévu afin d'éviter toute erreur de taille.

Les bons de commande et règlements sont à transmettre au Lycée Hélène Boucher en les déposant à l'accueil du lycée ou par voie postale (LTP H.Boucher, rue salengro, 59490 Somain), en précisant le nom, prénom et classe de l'élève.

DATE LIMITE DE DEPOT DES COMMANDES : VENDREDI 21 AOÛT

Certains cours nécessitent une tenue adaptée et obligatoire. L'achat se fait conformément aux directives de l'établissement. De même, pour l'EPS, une tenue adaptée à la pratique sportive est obligatoire.



CALENDRIER PREVISIONNEL DES PFMP 2026-2027

3 ^{ème} Prépa-Métiers	Nombre de semaines	Périodes
	2	Du Lundi 30 Novembre au Samedi 12 Décembre 2026
	2	Du Lundi 22 Mars au Samedi 03 Avril 2027

CAP EPC / CAP OL	Nombre de semaines	Périodes
1 ^{ère} EPC / 1 ^{ère} OL	4	Du lundi 25 janvier au Samedi 20 Février 2027
	3	Du lundi 7 Juin au Samedi 26 Juin 2027
Tle EPC / Tle OL	4	Du lundi 23 Novembre au samedi 19 Décembre 2026
	3	Du lundi 8 Mars au samedi 27 Mars 2027

2de Professionnelles	Nombre de semaines	Périodes
MRC / GATL / ASSP	3	Du Lundi 01 Février au Samedi 20 Février 2027
	3	Du Lundi 7 Juin au Samedi 26 Juin 2027

1ères Professionnelles	Nombre de semaines	Périodes
ASSP / AGORA / OTM / LOG / MCV	4	Du Lundi 23 Novembre au Samedi 19 Décembre 2026
	4	Du Lundi 10 Mai au Samedi 5 Juin 2027
	4	
	4	

Tles Professionnelles	Nombre de semaines	Périodes
AGORA / OTM / LOG / MCV	3	Du Lundi 2 Novembre au Samedi 21 novembre 2026
	3	Du Lundi 8 Mars au Samedi 27 Mars 2027
	3	
	3	
ASSP	6	Du Lundi 8 Mars au Samedi 17 Avril 2027
PARCOURS-Y – S1	1	Du Lundi 23 Nov. au Samedi 28 Novembre 2026
PARCOURS-Y – S1	1	Du Lundi 15 Fév. au Samedi 20 Février 2027

	Nombre de semaines	Périodes
2 GT	1	Du Lundi 18 Janvier au Samedi 23 Janvier 2027
	2	Du Lundi 14 Juin au Samedi 26 Juin 2027
1 ^{ère} GT	1	Du Lundi 12 Avril au Samedi 17 Avril 2027
Tle GT	1	Du Lundi 8 Mars au Samedi 13 Mars 2027

REGLEMENTATION DES PFMPs

Toute interruption de période de formation en milieu professionnel ou de stage d'observation pour un motif lié à la maladie, à un accident doit faire l'objet d'un certificat médical ou d'un arrêt de travail pour prétendre à un rattrapage de PFMP sur le temps de vacances (semaines d'ouverture de l'établissement). Tout autre interruption pour un autre motif ne pourra faire l'objet d'un rattrapage. Toute PFMP non effectuée invalide le passage en classe supérieure.

Toute PFMP non validée sur le cursus du diplôme entraîne un ajournement définitif à l'examen.

STAGES ET PFMP (Périodes de Formation en Milieu Professionnel)

3E - 2DE PROFESSIONNELLE - 1ÈRE PROFESSIONNELLE - TALE PROFESSIONNELLE

[Cliquez ici pour obtenir le document préparatoire à la convention de PFMP pour les élèves de la filière OTM](#)

[Cliquez ici pour obtenir le document préparatoire à la convention de PFMP pour toutes les sections hors OTM](#)

CARTE GÉNÉRATION HDF



Cette carte est à conserver par la famille pendant toute la durée de la scolarité. Elle est rechargée chaque année par l'établissement et le centre de formation. Elle permet d'alléger les frais de scolarité grâce à l'achat d'ipads, de livres, de manuels, d'équipements professionnels de sécurité... Cette carte « manuels et équipements » est à utiliser avant le 14 novembre 2026.

- **Vous n'avez pas la Carte Génération ?** : La demande est à effectuer en ligne sur www.generation.hautsdefrance.fr. En indiquant votre identité et en renseignant le mot de passe de votre choix, vous recevrez un identifiant et un nouveau mot de passe par mail. Poursuivez ensuite l'inscription et confirmez votre demande en cliquant sur « Valider et envoyer ma demande ». Après validation par l'établissement, votre carte vous sera envoyée directement par voie postale.
- **Vous avez déjà la Carte Génération ?** : Vos droits seront actualisés par le lycée ou par le centre de formation lors de la réinscription.

FOURNITURES SCOLAIRES

De manière à vous permettre de vous organiser au mieux en vue de la rentrée, vous trouverez dès à présent sur notre site internet les listes de fournitures pour l'année à venir, en cliquant sur les liens :

[Fournitures pour les 3^{es} Prépa-Métiers](#)

[Fournitures pour les 2^{ndes} Bac Professionnel](#)

[Fournitures pour les 2^{ndes} Générale et Technologique](#)

[Fournitures pour les 1^{es} Bac Professionnel](#)

[Fournitures pour les 1^{es} Générale et Technologique](#)

[Fournitures pour les Terminales Bac Professionnel](#)

[Fournitures pour les Terminales Générale et Technologique](#)

[Fournitures pour les CAP 1](#)

[Fournitures pour les CAP 2](#)

[Fournitures Dispositif ULIS](#)

OPTIONS & PROJETS PÉDAGOGIQUES

Des ateliers sont proposés dans la semaine pour les élèves volontaires.

Au programme, initiation à la langue des signes française, atelier Défense et club de musique.

Des informations complémentaires vous ont déjà été transmises afin que vous puissiez vous inscrire à l'option

Langue des Signes. Il reste des places disponibles : ne tardez pas !

LE CARNET DE CORRESPONDANCE

Le carnet de correspondance est complètement dématérialisé. Pour signaler les absences ou les justifier, merci de passer par l'adresse mail de la vie scolaire : absence@ndr-hb-somain.fr

LOCATION DES CASIERS POUR L'ANNÉE SCOLAIRE

Pour simplifier le quotidien des élèves et alléger leurs sacs, l'établissement propose un service de location de casiers à l'année.

Tarifs et modalités :

- Location individuelle : 36 € pour l'année.
- Location partagée : Possibilité de louer un casier à deux pour 18 € par personne.

Engagements et matériel :

- Cadenas : Chaque élève (ou binôme) doit obligatoirement acheter et fournir son propre cadenas personnel.
- Contrat de location : Un contrat sera remis à l'élève. En cas de location partagée, le contrat devra obligatoirement être signé et rendu par les deux parties.
- Fin d'année : Le casier devra impérativement être vidé et libéré à la fin de l'année scolaire.

L'attribution des casiers sera gérée directement par la RVS lors de permanences spéciales organisées durant la semaine de la rentrée.



Nos formations

- ✓ Lycée général et technologique : 2^{nde} Générale et Technologique :
 - Baccalauréats ST2S - STMG

- ✓ Lycée professionnel :
 - 3e Prépa Métiers
 - BACCALAURÉATS ASSP - AGORA - OTM - LOGISTIQUE - MCV
 - CAP EPC - OL

SOINS, AIDE À LA PERSONNE, TRANSPORTS, LOGISTIQUE, COMMERCE, VENTE ...

OPTIONS FORMATIONS : LSF (LANGUES DES SIGNES) + DGEMC (DROITS DES GRANDS ENJEUX ET DU MONDE CONTEMPORAINS)



APEL : ASSOCIATION DE PARENTS D'ÉLÈVES

Madame, Monsieur, Chers parents,

Vous avez inscrit votre enfant au lycée Hélène Boucher.

L'association des parents d'élèves de l'établissement est heureuse de vous accueillir et vous souhaite la bienvenue.

L'Association des Parents d'Elèves de l'enseignement Libre (APEL), c'est avant tout une équipe de parents bénévoles qui participe concrètement à la vie et à l'animation de l'établissement :

- être à l'écoute et accueillir des nouveaux parents
- mettre en place et former les parents correspondants présents lors des conseils de classe
- représenter l'ensemble des parents d'élèves au conseil d'établissement et auprès de l'organisme de gestion (OGEC)
- participer aux différentes manifestations tout au long de l'année (temps de partage à Noël, journées portes ouvertes, journée des 18 ans, bal de fin d'année...)
- organiser différentes actions durant l'année scolaire (vente de coquilles, tombola, vente de roses pour la Saint Valentin...)

En adhérant à l'APEL, vous recevrez le magazine « Famille & Education » qui, tous les deux mois, apporte aux parents d'élèves des informations pratiques et utiles sur la vie scolaire, les questions éducatives et de société, ainsi que les activités de loisirs pour les enfants.

Toutes ces actions ne peuvent être menées par l'APEL que grâce au soutien de tous les parents. Sans cette aide, rien n'est possible !

C'est pourquoi il vous est proposé d'adhérer à l'APEL et la cotisation, d'un montant de 18€ (soit 1.80 par mois), sera portée sur la facture de scolarité de votre enfant.

Nous vous invitons à l'Assemblée Générale de l'APEL du lycée Hélène Boucher la date sera communiquée à la rentrée scolaire.

Au plaisir de vous rencontrer à la rentrée prochaine.

Les membres de l'APEL

Pour contacter l'APEL : apelheleneboucher@gmail.com

PARTIELS DU LYCÉE TECHNOLOGIQUE

Les partiels sont des temps de DS communs organisés par l'établissement afin de préparer les élèves au baccalauréat et à la vie universitaire.

	DATES	1 ^{ères} Techno	T ^{ales} Techno
TRIMESTRE 1	Mercredi 9 septembre 2026	Maths 2H LVB 1H	CBPH 3H Droit Eco 4H
	Mercredi 16 septembre 2026	LVA 2H Rattrapage Maths 2H	STSS 3H MDSGN 3H
	Mercredi 23 septembre 2026	HG 2H Rattrapage LVA 2H	Rattrapage spécialités
	Mercredi 30 septembre 2026	Maths 2H Rattrapage HG 2H	LVA 2H LVB 1H
	Mercredi 7 octobre 2026	Français 4H	Maths 2H Rattrapage LVA 2H
	Mercredi 14 octobre 2026	STSS 3H Droit ECO 3H Rattrapage Maths 1h	HG 2H Rattrapage Maths 2H
	Mercredi 21 octobre 2026	VACANCES	
	Mercredi 28 octobre 2026	VACANCES	
	Mercredi 4 novembre 2026	CBPH 3H Mana et SGN 3H	PHILO 4H
	Mercredi 11 novembre 2026	Férieré	Férieré
	Mercredi 18 novembre 2026	Rattrapage français Spécialités	Rattrapage philo 4H
	Mercredi 25 novembre 2026	Maths 2H LVB 1H	CBPH 4H Droit Eco 4H
	Mercredi 2 décembre 2026	LVA 2H Rattrapage maths 2 H	STSS 3H MDSGN 4H
	Mercredi 9 décembre 2026	HG 2H Rattrapage LVA 2H	Rattrapage Spécialités
Mercredi 16 décembre 2026	Maths 2H Rattrapage HG 2H	LVA 2H LVB 1H	
Mercredi 23 décembre 2026	VACANCES		
Mercredi 30 décembre 2026	VACANCES		
TRIMESTRE 2	Mercredi 6 janvier 2027	STSS 3H Droit Eco 3H Rattrapage maths 1h	Maths 2H Rattrapage LVA 2H
	Mercredi 13 janvier 2027	CBPH 3H Mana et SGN 3H	HG 2H Rattrapage maths 2H
	Mercredi 20 janvier 2027	EAF Blanc : Français 4H / Maths 2H	Bac Blanc : 8h30-12h30 Philosophie 4H
	Jeudi 21 janvier 2027	EAF Blanc Épreuve orale	Bac Blanc : 9h-12h (ST2S) : STSS 8h30-12h30 (STMG) : MDSGN
	Vendredi 22 janvier 2027	EAF Blanc Épreuve orale	Bac Blanc : 8H30-12H30 : CBPH (ST2S) / Droit Économie (STMG)
	Mercredi 27 janvier 2027	Off semaine de la santé	Off semaine de la santé
	Mercredi 3 février 2027	Rattrapage Spécialités et BB	Rattrapage BB
	Mercredi 10 février 2027	LVA 2H LVB 1H	Maths 2H
	Mercredi 17 février 2027	NY	NY
	Mercredi 24 février 2027	VACANCES	
TRIMESTRE 3	Mercredi 3 mars 2027	VACANCES	
	Mercredi 10 mars 2027	Maths 2H Rattrapage LVA 2H	STAGE
	Mercredi 17 mars 2027	HG 2H Rattrapage Maths 2H	LVB 2H et LVA 2H
	Mercredi 24 mars 2027	LVB 2H	HG 2H Rattrapage LVA et LVB 2H
	Mercredi 31 mars 2027	EAF Blanc : Français 4H / Maths 2H	Maths 2H Rattrapage HG 2H
	Mercredi 7 avril 2027	LVA 2H	Philo 4H
	Mercredi 14 avril 2027	STAGE	Rattrapage Philo 4H
	Mercredi 21 avril 2027	VACANCES	
	Mercredi 28 avril 2027	VACANCES	
	Mercredi 5 mai 2027	STSS 3H Droit Eco 3H	Grand oral Blanc
	Mercredi 12 mai 2027	CBPH 3H Mana et SGN 3H	STSS 3H Droit Eco 4H
	Mercredi 19 mai 2027	Rattrapage Spécialités	CBPH 4H MDSGN 4H
	Mercredi 26 mai 2027	Rattrapage contrôle continu	Rattrapage contrôle continu et spécialités
	Mercredi 2 juin 2027	Maths 2H Comptabilisé dans la moyenne de terminale T1	OFF

3E PRÉPA-MÉTIERS

RÉUNION DE RENTRÉE : Mercredi 02 septembre à 16h45

Trimestre 1 : Du 01 septembre 2026 au 20 novembre 2026

Conseils de classe			
	16h40	17h30	18h20
Jeudi 26 novembre	3 PM 1	3 PM 2	3 PM 3
Réunions parents / professeurs et remise bulletins 16h45-19h15			
Jeudi 03 décembre	3 PM 1 – 3 PM 2 – 3 PM 3		

Trimestre 2 : du 21 novembre 2026 au 08 février 2027

Conseils de classe			
	16h40	17h30	18h20
Jeudi 11 février	3 PM 3	3 PM 1	3 PM 2
Réunions parents / professeurs 16h45-18h45			
Mardi 09 mars	3 PM 1 – 3 PM 2 - 3 PM 3		

Trimestre 3 : du 09 février 2027 à début juin

(sous réserve de modification en fonction des échéances de fin d'année)

Conseils d'orientation	
Mardi 18 mai	3 PM 2, 3 PM 3 et 3 PM 1

Stage de découverte 1 : Du 30 novembre au 11 décembre 2026

Stage de découverte 2 : Du 22 mars au 02 avril 2027

2^{NDE} PROFESSIONNELLE

RÉUNION DE RENTRÉE : Jeudi 03 septembre à 16h45

Semestre 1 : du 01 septembre 2026 au 13 janvier 2027

Réunions Parents / Professeurs 16h45 19h15	
Jeudi 05 novembre	2 ASSP 1 et 2 – 2 GATL 1 et 2 – 2 MRC 1 et 2

Conseils de classe – Semestre 1		
	16h40	17h30
Lundi 18 janvier	2 ASSP 1	2 ASSP 2
Mardi 19 janvier	2 MRC 1	2 MRC 2
Jeudi 21 janvier	2 GATL 1	2 GATL 2

Semestre 2 : du 14 janvier 2027 à mi-juin 2027

(sous réserve de modification en fonction des échéances de fin d'année)

Conseils de classe - Semestre 2	
Mi-juin	En attente des dates définitives

Périodes de Formation en Milieu Professionnel (PFMP)

	PFMP n°1	PFMP n°2
2 MRC	Du 01/02 au 20/02	Du 07/06 au 26/06
2 GATL	Du 01/02 au 20/02	Du 07/06 au 26/06
2 ASSP	Du 01/02 au 20/02	Du 07/06 au 26/06

ATTENTION : Nous vous rappelons que les PFMP sont obligatoires pour pouvoir passer en classe supérieure et devront être récupérées sur temps de vacances

Soutenance orale ou écrite de PFMP n°2 : à partir du 28 et 29 juin 2027

1^{ÈRE} PROFESSIONNELLE

RÉUNION DE RENTRÉE : Lundi 07 septembre à 16h45

1^{ÈRE} CAP

RÉUNION DE RENTRÉE : Jeudi 03 septembre à 16h45

Semestre 1 : du 01 septembre 2026 au 15 janvier 2027

Réunions Parents / Professeurs de 16h45 à 19h15	
Lundi 09 novembre	1 ASSP 1 et 2 – 1 Log – 1 AGOrA – 1 OTM 1 MCV 1 et 2 – CAP 1 OL et EPC

Conseils de classe - Semestre 1		
	16h40	17h30
Lundi 18 janvier	2 ASSP 1	2 ASSP 2
Lundi 18 janvier	1 MCV 1	1 MCV 2
Mardi 19 janvier	CAP 1 OL	CAP 1 EPC
Mardi 19 janvier	2 MRC 1	2 MRC 2
Mardi 19 janvier	1 AGORA OTM	1 LOG

Semestre 2 : du 14 janvier 2027 à mi-juin 2027

(Sous réserve de modification en fonction des échéances de fin d'année)

Conseils de classe - Semestre 2	
Mi-juin	1 MCV – 1 ASSP – 1 AGOrA/OTM – 1 LOG – CAP 1 OL – CAP 1 EPC <i>Dates et horaires à définir</i>

Périodes de Formation en Milieu Professionnel (PFMP)

	PFMP n°1	PFMP n°2
1 MCV	Du 23/11 au 19/12	Du 10/05 au 05/06
1 ASSP	Du 23/11 au 19/12	Du 10/05 au 05/06
1 AGOrA et OTM	Du 23/11 au 19/12	Du 10/05 au 05/06
1 Log	Du 23/11 au 19/12	Du 10/05 au 05/06
CAP 1 EPC et OL	Du 25/01 au 20/02	Du 07/06 au 26/06

ATTENTION : Nous vous rappelons que les PFMP sont obligatoires et devront être récupérées sur temps de vacances afin de pouvoir valider le passage en classe supérieure.

TERMINALE PROFESSIONNELLE - TERMINALE CAP

RÉUNION DE RENTRÉE : Lundi 07 septembre à 16h45

Semestre 1 : du 01 septembre 2026 à mi-décembre 2026 pour les T PRO

Semestre 1 : du 01 septembre 2026 au 15 janvier 2027 pour les CAP 2

Réunions Parents / Professeurs 16h45 19h15	
Jeudi 12 novembre	T ASSP 1 et 2 – T Log – T AGOrA – T OTM T MCV 1 - T MCV 2 – T CAP EPC – T CAP OL

Conseils de classe – Semestre 1			
	16h40	17h30	18h30
Mardi 08 décembre	TASSP1	TASSP2	
Mardi 12 janvier	AGORA OTM		
Jeudi 14 janvier	TMCV1	TMCV2	TLOG
Lundi 21 janvier	CAP 2 OL	CAP 2 EPC	

Semestre 2 : du 19 janvier 2027 à mi-juin pour les CAP 2

Semestre 2 : du 05 janvier 2027 à mi-mai pour les Tale BP

(sous réserve de modification en fonction des échéances de fin d'année)

Réunions parents / professeurs 16h45-18h45	
Mardi 09 mars	Toutes les classes de Terminales
Conseils de classe - Semestre 2	
Fin mai/Début juin	Toutes les classes de T BP et CAP 2

Périodes de Formation en Milieu Professionnel (PFMP)

	PFMP n°1	PFMP n°2
T ASSP	Du 08/03 au 16/04	
T AGORA / OTM T MCV / T LOG	Du 02/11 au 21/ 11	Du 08/03 au 27/ 03
CAP 2 EPC et OL	Du 24/11 au 20/ 12	Du 02/03 au 21/ 03

Parcours Y : 1 : Du 23/11 au 28/11

2 : Du 15/02 au 20/02

**ATTENTION : Nous vous rappelons que les PFMP sont obligatoires
et devront être récupérées sur temps de vacances
afin de pouvoir valider le passage en classe supérieure.**

2^{NDE} GÉNÉRALE ET TECHNOLOGIQUE

RÉUNION DE RENTRÉE : Jeudi 03 septembre à 17h15

Lors de cette réunion, vous serez présentées les grandes lignes de notre projet iPad ainsi que quelques conseils quant à son utilisation et à sa gestion à la maison. Nous comptons donc vivement sur la présence d'au moins l'un des deux parents à cette rencontre

Trimestre 1 : Du 11 septembre 2026 au 13 novembre 2026

Conseils de classe		
	16h40	17h30
Lundi 30 novembre	2 GT 1	2 GT 2
Réunions parents / professeurs et remise bulletins 16h45-19h15		
Mardi 07 décembre	2 GT 1 – 2 GT 2	

Trimestre 2 : du 25 novembre 2026 au 12 février 2027

Conseils de classe		
	16h40	17h30
Jeudi 18 février	2 GT 2	2 GT 1

Trimestre 3 : du 15 février 2027 à début juin

(Sous réserve de modification en fonction des échéances de fin d'année)

Conseils d'orientation	
Fin mai	2 GT 1 et 2 GT 2

Stages d'observation et de découverte professionnelle :

Stage 1 : du 18 janvier au 23 janvier 2027

Stage 2 : du 14 juin au 26 juin 2027

Une soutenance orale et/ou écrite aura lieu fin juin/début juillet suite au second stage

1^{ÈRE} TECHNOLOGIQUE

RÉUNION DE RENTRÉE : Mercredi 02 septembre à 17h15

Trimestre 1 : Du 01 septembre 2026 au 27 novembre 2026

Conseils de classe			
	16h40	17h30	18h20
Mardi 01 décembre	1 ST2S 1	1 ST2S 2	1 STMG
Réunions parents / professeurs et remise bulletins 16h45-19h15			
Jeudi 10 décembre	1 ^{ères} ST2S 1 et 2 – 1 ^{ère} STMG		

Trimestre 2 : du 28 novembre 2026 au 11 février 2027

Conseils de classe			
	16h40	17h30	18h20
Mardi 16 février	1 STMG	1 ST2S 1	1 ST2S2

Trimestre 3 : du 12 février 2027 à début juin

(Sous réserve de modification en fonction des échéances de fin d'année)

Conseils de classe	
Mi-juin	1 ST2S2 - 1 STMG - 1 ST2S1

Stage d'observation et de découverte professionnelle : Du 12 avril au 17 avril 2027

TERMINALE TECHNOLOGIQUE

RÉUNION DE RENTRÉE : Mercredi 02 septembre 2026 à 17h15

Conseils de classe – Trimestre 1

+ 18h réunion voyage New York

Trimestre 1 : Du 01 septembre 2026 au 27 novembre 2026

Conseils de classe		
	16h40	17h30
Jeudi 03 décembre	T STMG	T ST2S
Réunions parents / professeurs et remise bulletins 16h45-19h15		
Jeudi 10 décembre	T ST2S – T STMG	

Trimestre 2 : du 28 novembre 2026 au 08 février 2027

Conseils de classe		
	16h40	17h30
Jeudi 11 février	T ST2S	T STMG

Trimestre 3 : du 09 février 2027 à début juin

(sous réserve de modification en fonction des échéances de fin d'année)

Réunions parents / professeurs 16h45-19h00	
Mardi 09 mars	T STMG et T ST2S
Conseils de classe	
Fin mai/Début juin	T STMG T ST2S Dates et horaires à définir

Stage d'observation et de découverte professionnelle :

(Possibilité de prolonger le stage du 08 mars au 13 mars 2027 pendant la 1^{ère} semaine des vacances scolaires)

CENTRE DE FORMATION

Hélène Boucher

HORAIRES

Jours et heures d'ouverture de l'établissement :

Du lundi au vendredi de 08h à 17h30

CONTACTS

Accueil : 03.27.95.94.10

responsable.ufa.arep@ndr-hb-somain.fr

absence@ndr-hb-somain.fr

Nos bureaux sont ouverts de 8h à 17h30 du lundi au vendredi

Vie scolaire : 03.27.95.94.10

absence@ndr-hb-somain.fr

De 8h à 11h30 et de 13h30 à 17h30

(en dehors de ces heures, les appels sont automatiquement rebasculés à l'accueil)

Responsable du centre de formation : Mme Waeteraere

Assistante administrative : Mme Williatte

Experte mise en relation : Mme Leroux

Responsable de Vie scolaire : Mme Masclet

Chargée d'assiduité : Mme Maudoux

Chargée de relation entreprise : Mme Mallevaey

MEMBRE DU RÉSEAU



FORMATIONS AREP

Formation	Date de démarrage
Module Spécialisé Employé Polyvalent de Commerce	Dates à venir selon le Programme Régional de Formation
Module Technique de bases Commerce et Vente	Dates à venir selon le Programme Régional de Formation
Titre Pro Cariste	Dates à venir selon le Programme Régional de Formation
Titre Pro Préparateur de commande en entrepôt	Dates à venir selon le Programme Régional de Formation
S'engager vers l'emploi	Entrées et sorties permanentes
Module de formation CACES	01 octobre

FORMATION S'ENGAGER VERS L'EMPLOI

- Pour tout renseignement, vous pouvez prendre contact avec Mme Montano Charlotte en suivant le lien suivant :
- Ou par mail : sieg@ndr-hb-somain.fr

LES CONDITIONS POUR DEVENIR APPRENTI (E) :

- L'apprenti doit être âgé au **minimum de 16 ans**.
- Il est toutefois possible d'être apprenti à 15 ans si l'âge est atteint entre la rentrée scolaire et le 31 décembre de l'année civile Du 1er janvier au 31 décembre.
- **Le jeune doit avoir terminé son année de 3e.**
- L'apprenti doit être âgé au **maximum de 29 ans révolus (30 ans moins 1 jour)**.
- L'apprenti peut être âgé au maximum de 35 ans révolus (36 ans moins 1 jour) dans les cas suivants :
- Apprenti signant un nouveau contrat pour accéder à un niveau de diplôme supérieur à celui déjà obtenu
- Précédent contrat de l'apprenti rompu pour des raisons indépendantes de sa volonté
- Précédent contrat de l'apprenti rompu pour inaptitude physique et temporaire



FORMATIONS UFA EN APPRENTISSAGE

Formation	Date de démarrage	Volume horaire de la formation	Jours de présence en cours
CAP Accompagnement éducatif petite enfance	02/09/2026	800 Heures	Mercredi de 08h30 à 12h30 et de 13h30 à 16h30
CAP Équipier polyvalent du commerce	01/09/2026	800 Heures	Mardi et Jeudi de 08h30 à 12h30 et de 13h30 à 16h30
BAC Pro Métiers du commerce et de la vente	02/09/2026	1350 Heures	Lundi et Mercredi de 08h30 à 12h30 et de 13h30 à 16h30
BAC PRO Logistique	01/09/2026	750 Heures	Une semaine sur deux
BTS Gestion Transport Logistique Associé	02/09/2026	1430 Heures	<u>1^{er} Année</u> : Mercredi et Jeudi de 08h30 à 12h30 et de 13h30 à 17h30 <u>2^{ème} Année</u> : Mercredi et Jeudi de 08h30 à 12h30 et de 13h30 à 17h30
BTS Management Commercial Opérationnel	01/09/2026	1350 Heures	Lundi et Mardi de 08h30 à 12h30 et de 13h30 à 17h30
BTS Négociation et Digitalisation de la Relation Client	01/09/2026	1350 Heures	Mardi et Mercredi de 08h30 à 12h30 et de 13h30 à 17h30
Bachelor	10/09/2026	413 Heures	<u>1^{er} semestre</u> : Une semaine sur trois <u>2^{ème} semestre</u> : Une semaine sur deux

PARTIELS BACHELOR

Semestre 1 : du 15/02/2027 au 26/02/2027

Semestre 2 : du 21/06/2027 au 02/07/2027

INFORMATIONS GÉNÉRALES



ABSENCE ET RETARDS :

La fréquentation assidue des cours est une obligation pour tous les élèves inscrits au lycée. Chaque élève est tenu de respecter rigoureusement son emploi du temps. À ce titre, toute absence doit impérativement être justifiée par mail à l'adresse suivante AVANT le retour en cours : absence@ndr-hb-somain.fr. Merci d'utiliser également cette adresse pour signaler toute absence à la demi-pension ou pour justifier un retard.

Les dispenses d'EPS doivent être validées à la fois par le professeur d'EPS concerné et par Mme Masclet, responsable de la vie scolaire : rvs.lycee@ndr-hb-somain.fr

Nous comptons sur la collaboration des élèves et de leurs familles pour garantir une gestion efficace de l'assiduité, condition indispensable à la réussite scolaire de chacun.



AIDES APPRENTI(E)(S) :

- 200€ pour les primo-entrant sur la carte Génération HDF
- Aide Transport Hébergement et Restauration disponible sur le site génération HDF
- Aide au logement par le biais d'action logement
- Remboursement de 3€ par repas pris à la cantine
- Carte étudiante donnant accès à diverse réduction

<https://www.cfajeanbosco.fr/wp-content/uploads/2024/02/Aides-apprentis-2024.pdf>

LES DATES À RETENIR :

- **Pré-rentree** : 31/08/2026
- **Café des familles** : 04/09/2026 à 9h
- **Journée d'intégration** : 11/09/2026
- **Journée des formateurs** : 25/09/2026
- **Petit déjeuner des entreprises** : 25/09/2026 à 9h
- **Soirée des partenaires** : 08/12/2026
- **Comité de liaison** : 07/01/2027
- **Forum emploi** : 02/04/2027



MOT DE RENTRÉE DE MARIE WAETERAERE

Bonjour à tous, Formateurs, apprentis, stagiaires,

Je vais débiter à vos côtés ma seconde rentrée en tant que responsable du centre de formation Hélène Boucher.

Je suis d'ores et déjà ravie d'accueillir les apprentis ayant déjà trouvé leur alternance pour la rentrée 2026 et les félicite pour l'obtention de leurs examens. J'invite ceux qui sont toujours en recherche d'alternance à persévérer et à ne pas baisser les bras! Pour rappel, vous avez jusqu'au mois de Décembre pour trouver une entreprise d'accueil. Nous continuons également à transmettre des offres d'emploi par mail. (Pensez à vérifier vos spams)

Pour rappel, le centre de formation sera fermé du 11/07 au 17/08 inclus. Une permanence est toutefois tenue par les membres du personnel du CFA pour l'édition des contrats et les urgences si besoin.

Je vous invite à prendre connaissance des dates importantes de notre centre de formation (Journées Portes Ouvertes, Partiels des Bachelor,...)

Cette première année complète a été l'occasion pour toute l'équipe du centre de travailler sur la qualité du suivi des apprentis, la mise en oeuvre de nouvelles procédures organisationnelles afin de rendre nos prestations de formations plus riches et plus épanouissantes tant pour les formateurs que pour les apprentis.

Nous allons bien évidemment continuer sur cette lancée afin d'offrir à nos apprentis le meilleur pour leur avenir !

Je suis également ravie de pouvoir rouvrir le Bachelor qui permet à nos apprentis d'obtenir un niveau de qualification supérieur et d'obtenir des postes à responsabilités.

Notre volonté est avant tout de booster leur carrière et de faire d'eux de meilleurs professionnels.

Je vous souhaite de passer de belles, douces et reposantes vacances en espérant vous retrouver en pleine forme à la rentrée !

Bel été à tous!

Marie WAETERAERE

Responsable UFA-AREP

UFA - AREP HÉLÈNE BOUCHER

Semestre 1 : Du 31 septembre 2026 au 22 Janvier 2027

Bulletins semestriels : Remis le lendemain du conseil de classe

Les appréciations semestrielles sont à saisir pour le 30 janvier 2027 au plus tard

Conseils de classe
Pour toutes les sections (sauf les bachelor)
Entre le 01/02/2027 et le 12/02/2027

Date limite Première visite pédagogique entreprise 15/11/2026

Semestre 2 (pour les 1^{ère} années uniquement)

Du 23 Janvier 2027 au 18 Juin 2027

Bulletins semestriels : Remis le lendemain du conseil de classe

Les appréciations semestrielles sont à saisir pour le 19 juin 2027 au plus tard

Conseils de classe
Pour les CAP, BAC PRO et BTS 1 ^{ère} année
Entre le 21/06/2027 et le 03/07/2027

Semestre 2 (pour les 2^{ème} années uniquement)

Du 23 Janvier 2027 au 17 Avril 2027

Bulletins semestriels : Remis le lendemain du conseil de classe

Les appréciations semestrielles sont à saisir pour le 16 avril 2027 au plus tard

Conseils de classe
Pour les CAP, BAC PRO et BTS 2 ^{ème} année
Entre le 19/04/2027 et le 30/04/2027

Date limite Première visite pédagogique entreprise 27/03/2027

AREP : Entrées et sorties permanentes.

RÉMUNÉRATION DES APPRENTIS

L'apprenti perçoit une rémunération correspondant à un pourcentage du Smic qui varie en fonction de son âge.

En 1ère année de contrat d'apprentissage				
Âge de l'apprenti	Moins de 18 ans	18 à 20 ans	21 à 25 ans*	26 ans et plus*
Salaire brut	27% du SMIC	43% du SMIC	53% du SMIC*	100% du SMIC*
	504,10 €	802,82 €	989,52 €	1 867,02 €
En 2ème année de contrat d'apprentissage				
Âge de l'apprenti	Moins de 18 ans	18 à 20 ans	21 à 25 ans*	26 ans et plus*
Salaire brut	39% du SMIC	51% du SMIC	61% du SMIC*	100% du SMIC*
	728,14 €	952,18 €	1 138,88 €	1 867,02 €
En 3ème année de contrat d'apprentissage				
Âge de l'apprenti	Moins de 18 ans	18 à 20 ans	21 à 25 ans*	26 ans et plus*
Salaire brut	55% du SMIC	67% du SMIC	78% du SMIC*	100% du SMIC*
	1 026,86 €	1 250,90 €	1 456,28 €	1 867,02 €

SUIVEZ TOUTES NOS ACTUALITÉS !



Via nos réseaux sociaux



Facebook NDR

Notre Dame de la Renaissance
Somain



Facebook HB

Lycée Hélène Boucher
Somain

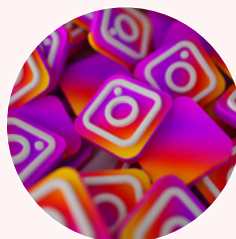

Instagram

NDR_HB_SOMAIN



LinkedIn

NDR-HB SOMAIN



Vous cherchez une information, une formation ou désirez construire votre parcours ?

Découvrez tout ce que nous proposons sur notre site internet !
Pour trouver des renseignements pratiques, explorer nos formations
ou préparer votre avenir, rendez-vous sur : ndr-hb-somain.fr



03.27.95.94.10



contact@ndr-hb-somain.fr



59490 - Somain

Bel été

